# 朝鮮日報

今日四面

定價 一個月先金 [illegible] 六個月先金 [illegible] (郵稅本社負擔) 廣告料 五號活字 一行 [illegible] 特別指定料 [illegible]
發行人 安在鴻 編輯人 白寬洙 印刷人 李容九
發行所 京城府堅志洞三二 朝鮮日報社 電話 [illegible]

社說

## 學生諸君

×

卒業期가되엿고 入學期가되엿다 普通學校는맛흘것도업거니와 高等普通學校의 卒業生이 無慮六七百人에達하고 專門學校卒業生도 內外의留學生까지合하면 또한數百을算하는 形便이다 그런데朝鮮의靑年學生들은 점점으로苦難을밧고잇스니 入學을要하는者는 入學難이오 學校에서나오는者는就職難이다 入學難 就職難하는것보담 生活難이 全體로問題되고生活難을말하느니보담 民族的으로 온통生存難에싸진것이 朝鮮人의處地이지마는 靑年學生諸君을爲하야 생각할때에는 우선入學難 就職難이問題이다 朝鮮에서 朝鮮의돈을모하 經營하여가는各種學校와 專門學校인데 이나라이사람의主人인 朝鮮人의靑年學生들은 學校에마음대로 아니資格대로갈機會와및自由도주지안코 日本人으로 優先的獨占權을차지하게하는것은 道理에어그러진일이오 朝鮮人의生存權을 빼앗는것이라고 主張할것이다 이것을理論으로다투고 團結로싸우어야할것이다

×

극하면내세우는것이아니지만 京城帝大에도 朝鮮人學生은總數의二割內外 高等工業에는朝鮮人學生이 三割以下 醫學專門本科에는每年二割以下에制限되고 高等農林에도 三割以下이오 其他高商과師範과法學專門外지도이러케되엿고 또뇌어가며學生募集手段을보면 일부러日本各都市에가서 學生募集의宣傳廣告等으로써 어쩌하여서든지日本人으로는絶大多數를制하도록하려한다 이行爲의內面에는 彼等朝鮮統治의根本策이라는것이 숨겨잇는지는別問題로하고 그것이容認할수업는것과 또絶對反對하여야하겟다는것은 어떠한사람이든지至極同感일것이다 就職狀態를보더라도 日本人은卒業하기무섭게官私設各種機關에서 銀이야金이야다려가고 골아잡바지고잇다 朝鮮人이보다 그智識과 技術을 練磨할수업고 人格을 向上할수업고 그리하야 幸福의機會를노치고 進取의길이막히고 安定의날이茫然하게되고말어서生存할方策이 업서저간다 遊民 怠惰者 無職業者『바보』의嘲笑! 侮蔑! 그리고監視 檢束! 은 그들의뒤를노리고잇다 靑年學生들은 團結하여야한다 要求하여야한다 소리처야할것이다 내나라이다 내시골이다 우리들이먼저배우고 일벗고 研究하고 鍛鍊밧고 向上하고 進步하고 그리고生存하고繁榮하여야하겟다고할것이다

×

朝鮮이 日本의朝鮮이되엇다 그러타고 日本사람반더잘살리가爲하야 朝鮮사람을못살구렁이에싸치는것은 용서할수업다고할것이다 마찬가지사람이라고할것이오 내목숨과 내榮譽도 큰중하지아닌것이아니라고할것이다 우리들의生命의불쏫이써지지안는동안에 눈번히뜨고 衰亡의길로쪼저갈수는업노라고아우성칠것이다 朝鮮官吏의人件費만하여도 六千三百萬圓인데 日本人이갓々가먹는것이 四千五百萬圓이다 이것을 먹고잇는 日本人만하여도 數萬餘가된다 朝鮮의靑年들은 그대신으로 遊民 怠惰者 無職業者 放浪者 그리고失敗者가되고잇다 아모리생각하여도그 커가만이는잇슬수업노라고 세게主張할것이다 살어야하겟노다 衰亡을免하여야하겟노라 하는것이 매우合理한일이오 또 至極穩當한일이노라고 크게웨치면서 團結하여서나갈일이다

## 熙川警察橫暴

×

朝鮮의警察은橫暴한警察이다 그中에도 地方의警察은 가장沒常識한것이만하다 그中에도또北熙川의警察은 그中에도또甚한者의하나이다 일즉은學生問題로 濫禁을부렷적이잇는데 그일이겨우잇나사마자 또女敎員弄絡問題로 記者를拘禁하게되엇다 무슨일에든지 警察은마치不可侵의權威를가진듯이 날뛰는것이 沒常識의甚한者이오 그威光이致損되는것인줄만아는것이沒常識의極한者이다 이번記者拘禁事件에對하야는 被害者라할수잇는 女敎員도新聞報道가事實이라하엿고 責任잇는當該所長은 醉中의失策인것을承認하엿고 記者拘禁이酷甚한것이라고 明言하엿다 吾人은한번더이것을 一般에게指摘하고 다시더그言論을駁하자안는다 熙川署의濫禁은 萬人이다承認할것인外닭이다

# 上海總罷業遂擴大

## 孫傳芳을排斥할뿐이라고 工人會에서聲明發表

(上海十九日發) 總罷業은漸次擴大되어午後부터電車는運轉을休止하고겨우乘合自働車가運轉될뿐이다 南京路의大百貨店도休業하고明日부터는撤市를斷行하리라고傳한다 日本人紡績도十九日夜부터全部休業의뜻한데 工人會에서紡績會社에對하야 今回의罷業은全혀孫傳芳을排斥하기爲함으로會社에對하야는何等問題가업스니誤解가업기를바란다고聲明하엿다 實로南軍勝利祝賀의意味를含한示威運動일것가트면今回의罷業은三日間假量으로復業될터이더라

## 純然한政治的

(上海十九日發) 上海今回의罷業은全혀政治的으로써排外的또는經濟的이아니오浙江의南軍勝捷을祝賀하고衆하야北方의勢力을排斥하야勞働者階級의威力을示하기爲함이라고觀測하더라

## 總罷業條件

(上海十九日發) 孫傳芳軍이杭州에서退却한結果上海總工會는活動을開始하야畢竟水道電燈을除하고「제너랄스트라이키」決行을決議하엿는데要求條件은左와如하더라

一、賃金의値上
一、日曜日工賃支給
一、八時間勞働制實施
一、無故업시工場을閉鎖지안흘事

## 船員三日罷業

(上海十九日發) 當地海員工會는今朝決議한結果三日間罷業하기로決하고十九日朝大吉丸二十日朝隆山丸二十一日發南陽丸의中國人船員은下船하엿다 罷業의原因은孫傳芳排斥南軍歡迎의意味이더라

## 租界電車全部中止

(上海十九日發) 租界電車는全部十九日午後運轉을中止하얏는데工人側은電車罷業은一日半이나他는二日間繼續하더라

# 國民革命軍 上海에前進

## 平服隊는이미潛入

(上海十九日發) 國民革命軍은杭州占領後곳鐵道에沿하야上海에向하야前進을開始하는데前方의大部隊는十八日夜에杭州를距한二十四哩上海의前方九十三哩의長安에到着하고또第七軍의平服隊多數는避難民에混同하야十八日夜부터十九日朝外지上海에潛入한形跡이잇슴으로市內는緊張하더라

## 佛界에도波及 英兵이또出動

(上海十九日發) 罷業은夜半에이를어더욱擴大되어佛蘭西租界公共自動車、民知印刷局、木工、銅工、等에外지擴張되는外닭에十九日夕英吉利兵一個中隊는楊樹浦方面에出動하야義勇巡査와交代하엿더라

## ◇義勇團에出動命令◇

(上海十九日發) 十九日午後三時上海義勇團에出動準備命令이降하야英國機關銃隊의一部는이미出動하고日本第一遣外艦隊에서는事態가惡化하는時에는直時陸戰隊를上陸하도록準備를整하는一方佐世保에集注한遣中艦隊에對하야直時出動하도록電請하얏더라

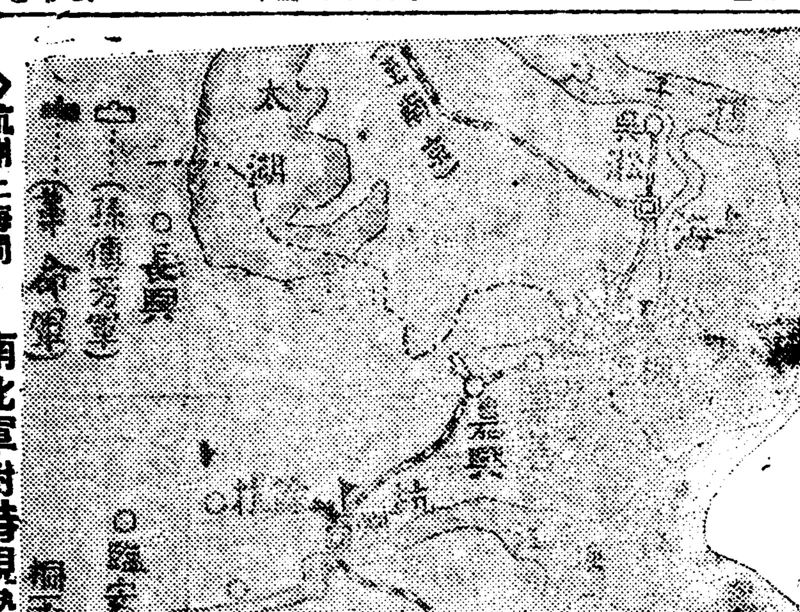


◇杭州上海間 南北軍對峙現勢

# 上海占領을促進

## 罷業團이各處에煽動

(上海十九日發) 上海罷業團은南軍勝利祝賀의罷業임으로暴行치안켓다고聲明하엿슴에不拘하고上海市內의到處에서煽動하야騷動을하는바十九日午後에는電車를指目하고數百名의群衆이喊聲을지르며殺倒하야電車를들러싸고 乘客을負傷시킨外닭에 所轄署에서는即時警官이뛰어와解散하엿슴으로大事는업섯스나또한各所에서棍棒、鐵砲、拳銃等을携帶하고外人經營인會社에이를어工場에서就業하는職工에게罷業을強制하는바拳銃을携帶한脅迫團과工場內에서威脅하는者는모다平服隊로上海의占領을速하게하기爲하야行하는恐怖政策의實現이라고觀測하더라

# 杭州에서 革命軍活動開始

## 各體團는歡迎을準備 周蔭人軍은掠奪後退却

(上海十九日發) 孟昭月軍의杭州退却에代하야入城한周蔭人軍約一萬은十八日朝杭州停車場을破壞하고城內要所에步哨를두어交通을禁止後大掠奪을하여가지고午前十一時頃에鐵道沿線을딸아徒步로退却하엿다 周軍撤退와同時에釁者聯軍에게武裝解除가된革命軍의伏兵이出現하야미처逃亡치못한孫軍의處分、兵營의占領及地方團體와의妥協等盛히活動中인데地方團體의代表者는杭州各會와共히革命軍歡迎大會를準備中이다午後三時에各國義勇隊는非常召集되엇스나지금까지에는조금도騷動은일어나지안코各部署에集合하야警戒中이라

## 吳淞路에서 日本絲商射殺 拳銃으로

(上海十九日發) 十九日夜吳淞路의紡績絲商安達次郎(三二)商店에拳銃을携帶한怪漢이侵入하야同氏를射殺하고逃走하엿더라

## ◇英印兵이警戒

(上海十九日發) 英兵、印度兵約一個中隊는十九日午後八時楊樹浦의水道水源池及電燈會社를警備하엿더라

## 滬寧線列車不通

(上海十八日發) 上海에서南京行列車는十八日午後부터不通되엇는데右는客車의全部가孫軍에게徵收된外닭이라더라

## 日紡績同業者 罷業對策妥協

(上海十九日發) 上海日本人紡績同業者는十九日午後一時부터日本人俱樂部에서罷業對策을協議하얏는데各各情報交換한에그치고具體案은未定이라더라 그런데一般的罷業은今番罷業은勞資問題가直接原因이아니오彼等의宣言과가티國民革命軍의歡迎祝賀會의意味임으로彼等의要求가잇슬에는經當히此에應하야操業을休止할이實策이라하고特別한異變이업는限에는強壓手段에出함을避하려는意見으로一致되엇더라

# 全般的國權回收의 中英正式交涉說

## 國民要求의實現을原則삼어 英提案外에條約까지도改正 來週부터北京에서

(北京十九日發) 外交部는前日來一月二十八日英提議에關하야協議하엿는데此機會에全般的國權回收에英中交涉을開始할것이라는意見이一致되어英國公使의內意를照會하엿던바英國側도異議가업는模樣임으로一部에서는來週부터正式交涉開始說도傳한다中國側는交涉範圍를英國提案以外에擴大하야國民的要求實現을原則으로하는徹底的解決을希望하야條約의改正外지交涉할意氣이더라

다今後上海가動亂의巷으로化할時는日本佛을除한各國居留民은英國陸兵과陸戰隊가保護하고日米佛陸戰隊는各自國의居留民保護에當하고義勇隊巡査는租界의秩序維持에任하기로決하엿더라

## 日五艦上海出動

(東京電) 海軍省着電에依하면佐世保에待命中인陸戰隊三百名을分乘한天龍及第十八驅逐隊의時津風、濱風、磯風、天津風五艦에對하야在上海荒木遣外艦隊司令官으로부터十九日午後三時出動命令이잇슴으로同隊는同夜九時一齊히拔錨하야上海에向하엿더라

## 日艦平戶上海着

(東京電) 海軍省着電에依하면上海의形勢는不穩한模樣이잇는外닭에荒木遣外艦隊司令官은旅順碇泊中인巡洋艦平戶에게上海에急航하도록電命하엿슴으로平戶는直時出航하야十九日午前十時上海港에到着하엿더라

# 國民政府는 武昌에移轉

## ◇…三月一日부터 國民黨中央部는漢口에

(漢口十九日發) 國民政府는畢竟三月一日부터武昌에移轉하기로決하엿다또한國民黨中央部는漢口新市場에設하기로되엿더라

# 最惠國待遇와 互惠關稅協定에

## 雙方意見을繼續交換

(北京十九日發) 第五回日中通商交涉은十九日午後四時부터開催後交涉中인新通商條約中考慮할最惠國待遇互惠協定에對하야雙方에서引續意見을交換하고六時半에散會하엿는바次回는來二十五日午後三時부터開會될터이더라

## 具體的協議에 異論업시進行

(北京十九日發) 十九日日中交涉劈頭顧維鈞氏는稅權自主를確認하라는正式意思를表示함에關한日本의回答을求하엿스나芳澤公使는政府에서考慮中이라고答하고實質的全般協議의範圍를定한後態度를表明할이順序이다는意見을述하니顧維鈞氏도日本의誠意와實狀을認하고條件付로全般의具體協議에異議가업다고會議를進行하얏는데此斷으로日本의主張一部는貫徹된것이라고觀하더라

## 專門委員會設定

(北京十九日發) 十九日會議에서日中交涉은近近專門委員會를設定할準備의必要를보게되엇슴으로芳澤公使는本省에專門委員選定方을電請하엿더라

## 專門委員選法電請

(北京十九日發) 本日의議會에서日中交涉은近近專門委員會를設定、準備의必要를感하야芳澤公使는專門委員選定方法을電請하얏더라

## 可決된二法案 委員會에서

(東京電) 衆議院計理士法案及外國官廳用地에使用하는國有財產에關한法律案은全部十九日委員會에서滿場一致로可決하엿더라

## 五十鈴出動準備

(橫須賀電) 上海의形勢惡化함을慮한海軍은橫須賀碇泊中인五十鈴에橫須賀海兵團水兵三百名으로된陸戰隊를搭乘식혀出發할用意를十九日에整頓하엿더라

## 軍縮贊成 回答內容

(東京電) 軍縮會議의提議에對한日本回答은十九日米國大使에게手交되고二十日午後五時外務省에서一般에게發表하기로되엇는데그要領은左와如하더라

一、日本政府는各國國民의負擔輕減을할것과眞의平和意味의軍備縮少이든지贊成이다딸아서補助艦을制限하려하는會議開催에對하야서는欣然贊成의意嚮을表한것이더라
一、日本政府는또三月二十一日부터開催될聯盟軍縮會議準備委員會에派遣할代表를決定치안헛스나米의提議와카티「제네바」의會議에서補助艦制限問題를選定된全權을任命할意嚮을가지고잇다
一、日本政府는補助艦制限에對하야서도貴國의主力艦制限에比率을主張한것이라고는밋지안는다딸아서比率그他의細目에對하야는日本政府는右會議에서決定할것이다고思考함

今回의會議는「제네바」聯盟軍縮準備委員會를開催하려는것이다故로相當히長期에亘할터이라고思考하는外닭에日本政府로서는그間充分히準備할餘地를得하기를希望함

## 京大講座增設

(東京電) 十九日午後定例閣議에서左와如히決定하엿더라

一、京城大學官制中改正의件(講座增設의件)

## 八面鋒

○張作霖은、各國公使들이다투어請待한다고、大總統이되기前에배가먼저터지면어쩌하나

○世界의平和를、참으로사랑하기때문에、軍縮을贊成한다고그리함바에는、남은어쩌하든지、모든軍備를自進縮少할것이지

○大邱府協議員會席上、格鬪場이되엇더라고、協議席인가齊殯席인가

○그原因은鮮日人의、區別까닭이라고、그러케區別한다고怒發大發하는그心理를解釋해보면、區別는먼저하고나선것이니外、그싸움이우니날수업지

# 動亂의中國에서(十一)

特派員 梁明

汽車는얼마지안허서新民屯에닷는다 이곳은再昨年겨울郭松齡軍의駐屯地로 京奉沿線의一大邑이다 當時에萬一 日本의抗議가업섯고 郭松齡軍이그대로進攻하엿다면 어떠케되엇슬가? 또는設令抗議가잇섯다드라도그를無視하고그대로밀어서奉天을占領하엿느면어떠케되엇슬가? 當時의風雲兒郭松齡은얼마되지안허서萬古의遺恨을품고 不歸의客이되고말엇고投降說을傳하고 亡命을準備中이든張作霖은 現在安國軍總司令으로 名實共히北洋軍閥의大本山이되어잇는同時에大總統의外지우고잇다 共時에萬一郭軍이勝利하게되엇다면 滿洲의局面과北方政局이 어떠케되엇슬가를생각하고 다시그의原因을回顧하니實로感慨無量하다

◇

이제汽車는멀텅거리며 滿洲벌판을橫斷하고잇다 이곳은曠野다一望無際한曠野다 太平洋上의해가 바다에서나서바다로지고 朝鮮의해가山에서나서山으로지는것과마찬가지로 이곳의해는들에서나서 들로넘어간다 特히只今은겨울이다 몰과흙은다가려얼어잇고處處에白雪이아직남아잇다 여기저기서잇는말뚝어진나무는 或은죽은드시고요히 或은주은드시고그리고잇다 겨울의曠野는나의가장조하하는景致의하나이다 特히눈오는겨울의曠野! 나는이것을무엇보다도조하한다 어떤지모르게쓸쓸한一面이잇고 봄과가튼따뜻하고달콤한무엇을주지못하되 高潔한烈士의氣慨가잇서보이고 독커진大丈夫의胸度를가진 겨울의曠野—特히銀가루가튼白雪이흣날리는雪中의겨울曠野는 나의무엇보다도憧憬하는景致의하나이다

◇

午後四時頃에 溝口行鐵道의分岐인溝帮子를지낫다 汽車는거퇴十時頃 山海關에닷는다 山海關은 奉天天津等의가장큰中間驛으로東三省과中國本部즉關內와關外를聯絡하는點에잇서政治上軍事上으로도 有名한거니와 特히有名한萬里長城의起點이다 秦始皇이六國을平定한後로는書籍을거두어서불사르고 五百의童男童女를不死藥을求하려三神山에보내고 다시모든誠力을다하야이萬里長城을쌋음이다 그의抱負는정말偉大하엿슬것이다 自已는언제든지죽지안코 萬乘의位는자々孫々이하야三千宮女를戲弄하면서 天下를號令할것이고 假令不死藥을캐지못하야 죽는恨이잇다드라도自已의子孫은天地가업서질때까지 그러한權力을가지고 그만한호강을하려고하엿슬것이다 그러나 不過四十年에 自已아들二世는 項羽와沛公에게大破하야 阿房宮은재가되고말엇고 그가精誠껏싸하누엇든萬里長城은이제그의꿈에도생각지못하든 눈노르고코큰白人種의 求景거리가되고잇다

◇

생각하면생각할스록 世事의變遷과人事의興亡盛衰란 實로無常한것이다 富者가거지를對할때에 自已는永遠한 過去로부터 永遠한未來에外지 富者로잇섯고또잇슬것처럼 그를無限虐待하지만 의주自已의祖先은 그거지祖先의문간에서 그와가튼虐待를바든일이잇섯고또그의子孫도 언제그러한運命에싸지게될는지 누구나保障하지못할것이다 所謂文明하엿고 自已네의强盛만자랑하는 明民族은 天地開闢부터그리하엿고 또永遠히그리할것처럼 壓迫搾取侮辱이無所不至하지만 그의先祖는일직이그가現在壓迫하고 侮辱하는埃及 印度 土耳其 中國等民族에게서 그러한壓迫을바든일이잇섯고또今後가어떠케될는지도 누구나斷言하지못할것이다

◇

汽車는 唐山 塘沽 天津等을지내서 翌二月一日午前十一時에 無事히北京에到着되엇다 秦皇島에새로히停車場이생긴것과 그몸임으로 旅館에서引客군이적게나온것이 過去와달음을사보고 天津서처음中國新聞을사보고 正初부터六日間停刊이라는것을알엇슬뿐이다

—笑—

다음은題目을밧구어서 北京을中心으로한中國의其間變動과朝鮮사람의情形을좀쓰어볼가한다

特製品純金物代用

永久不變하음고手工에巧妙한은天下一品…… 特價提供하오니勿失好期하시고速히注文하시압

送料共特價例
一、二、組에 一圓五十錢
三、四、組에 一圓三十錢

京城黃金町一丁目一四七
漢城商會

▲사람을쏘으는 座談의秘訣

▲男女가다알어야할談話와 ▲하는一切의秘訣를詳述한 ▲男女의交際와社交에알아두어야할것은座談法인대座談잘하는사람은남을可然그를놋하게感服식히며사람을쓸고남에好感을사座談이서투른사람은生覺한것을自由로말못할뿐아니라恥辱을當하고失敗하나니實로本書는靑年男女의應待談話時訪問當한訪問할境遇談判交涉貸金收納借金拒絶他人을說服식히는法宴會集會외이야기藝妓下女와의對話法婚禮出席招待其他一般吉凶時의人事말病人의慰問及慶對方法等日々의座談社交一切의秘訣을一々히實例를들어詳述한것으로아모리말잘못하는사람이거나語鈍한사람이라도奇妙하게잘될것을確實히保證함

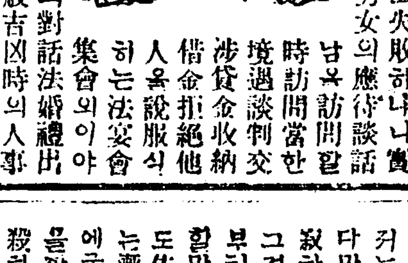

▲구로—쓰製頹美册二百頁定價一圓五十錢을十版發賣記念으로特價金一圓에引換送料廿錢의破格割引 또附錄으로 各種席上人事의注意와諸名士의模範席上演說을呈添付急送함 希望者곳葉書로請求하면直送 (但前金은送料不要)

東京小石川表町六十七 進文館

特製 [illegible]

定價 特製二十日分一劑金三圓 十日分一劑金一圓五十錢

本劑는男女梅毒全治에靈藥으로多年累試累驗하온바一、二、三期梅毒에와六〇六號注射로도無効한時와鼻梁及身體各處에발한時十年以上된年久한梅毒에와其他病毒에第一有効하며口內服用하야秘密治療에適當하며服用日로부터偉大한効力이有하야梅毒은撲滅하며永永根治되야再發은先服諸氏가公認하는바요本堂에서擔保하는靈藥이오 (但地方에는代金引換郵送함)

京城鍾路二丁目(鍾路里門通便) 電話光化門七四七九番 振替京城一一七九番
天恩堂大藥房 本舖

毛生藥 후미나인 의靈効에對하야 急告

我國皮膚科의權威田中醫學博士가多年苦心研鑽한結果創製된毛生藥フミナイン은毛母毛髮의毛根基底部에對한營養、刺戟、殺菌、淨血等、實로毛生에必要한要素의全部를具備하야毛를生케하며脫毛를止하는靈効가잇슴은重言復言할餘地업시天下周知의事實인바帝都婦人雜誌의巨擘良婦의友(東京實業之日本社發行大正十一年十二月號)에「雜誌을消滅한나의經驗」中에探錄한左의一文을見함에及하야謝히一般의力을添함을感하나이다 幸에讀者는世上에아직フミナイン이잇슴을不知하시는老幼男女諸彦께서謹讀하시고フミナイン의靈効에浴케하고저합니다

六十日間의忍耐로 今日의歡迎을得한吾

東京 富美子

부스러워서執筆하기멧번이나躊躇하엿스나、가치슬픈마음으로우르시는이게도이것을나누어드리고저하야執筆하엿슴니다 저는二十四歲外지참으로結婚을하자고는生覺하야본적도업시다만幸福은엇지못할것이라斷念하고、人生을갑히咀呪하면서寂寞하게사라왓슴니다。

그것은제가女學校에在學中의일이올시다、남과가티十六歲의봄부터달마다잇는것도업지안엇고、肉體上이나精神上에도別로말할만한缺陷도업시長成하얏슴니다。그러나케게는幾年을經하여도依然히毛가生할곳에生치아니하엿슴니다、날이가면갈수록저는漸漸沈鬱하여지며、잇서야할것이업는故로不具者라하는觀念에곳게支配되어잇섯든바其中에第一쓰리고슬푸고부끄러운生覺을한것은每日沐浴湯에가는것이엇슴니다。그것이甚해저서차라리自殺하여버리면하는生覺을한것도三次가아니엇슴니다。다만그理由로저는그後學校를卒業하고도勸하는婚事를期於拒絶하기로하고一平生職業婦人으로立身하야獨身生活을繼續하려고決心하엿슴니다。그래도間或新聞가든데毛生液의廣告를볼께는、살작사다가는혼자努力하엿슴니다마은、되지안는藥이만흔때문인지조금도効驗이업서더욱더욱自己게는自然의恩惠가업는것이라고、보는사람외지精神하게되엿슴니다。그런대今年봄에田中醫學博士의創製實任毛生液フミナイン을買得하야서보앗더니亦是잘듯지는아니하엿스나、使用方法을記한것에依한즉적어도三十日普通은六七十日이나連續하야쓰지아니하면効果不現이라함으로効驗에對하야非常히疑心은하면서도집흔기로몰에바진사람잡는것과가튼마음으로根氣잇게六十日間이나쓰고잇섯슴니다、어떠켓슴니까。그러케외지悲觀하엿던저의發髮은次次적어갓슴니다。그때의저의깃븜은그것이야참붓으로다쓸수업슴만치되엿슴니다。저는只今은大藏省에勤務하고잇는官吏의妻로서、別로말할만한不自由도업시經過하고잇는터인데、本誌의募集을拜見한故로저와가튼煩惱에잡히여잇는可憐한이들이幸혀잇스면하고、謹寄한것이올시다。

참으로—후미나인—은禿頭病의人、毛가少한人、頭髮이薄한人、生來毛가少한人、帽子로脫毛된人、脫毛하는人、숫터잇는人、着毛를選한人、發育不良한人、머리에이人、男女間잇서야할곳에無毛、又는薄한人等諸般毛髮不足에用하야靈妙艦面하게毛를生케하고脫毛를止하는田中博士의責任方劑이다。代價五十錢、九十錢、一圓六十錢、三圓、五圓五十錢

全國到處藥店에서販賣합니다 一品切時는代金을添하야發賣本舖로注文하시요用法書添付小包便으로도急送합니다

東京市芝區田村町十八 東京藥院 電話芝山三五七八番 振替東京三一八三二番
大阪市赤十字病院前 東京藥院 電話南一二四六番 振替大阪五〇八一八番
致賀本舖

◇朝鮮文詳細說明書申込次第進呈

# 『朝鮮內所在學校는 政經科도字義不穩』

## 오래동안분대되든법전의정경과 사회학을모조리빼고행정과신설

## 當局命名은『行經科』

시내광화문통에잇는법학전문학교(法學專門學校)는구한국법관양성소시대부터 개교이래 졸업생들의 사회방면으로 취직되는경향을보면 단순히 법률방면쪽사법방면으로만 쓰이는것이아니라 행정이나 기타일반사회에나아가는 경향이최근에 더욱현저하여감으로 오히려 법률만치중한 학문을최근동안이나 긴궁함은 의미업는바이라하야 그동안 일반졸업생사이에나 현재재학생일백륙십명과아울러학교당임자들도 그동안 여러가지로고려중이든바 금번수년래 비엿든교장자리에 좌등(佐藤)씨가 취임되면서부터 일층필긔를 떠어 법률과(法律科)와 정치경제과(政治經濟科)로부분을 난호고저 얼마전에 학무당국에 인가신청중이든바 학무당국에서도 이를요를니댕하나 조선에서는 정치경제과가 온당치못하다는 미지근한리유로 행정경제과(行政經濟科) 즉정치를행정으로 변경하는동시에 그내용에잇서서 사회학(社會學)과 및사회법률학(社會法律學)등의일반사회학에 넘우흐르는 과학은빼게하고 그남어지로 권괴행정경제과라는 부문알에 금춘부터실시되도록 학무당국에서도 대데의량해를 어든것 이라더라

# 七十六萬圓增加

## 학급을느리고교사를건축 全朝鮮學校費豫算

대정십오년도 전조선학교비 예산(學校費豫算)은 세입으로는 경상부(經常部)일천십만륙천사백이십 구원 림시부(臨時部)삼백구십삼만오십칠원의도합계일천사백삼만구천 사백팔십 륙원이요 세출(歲出)은 경상부삼백삼만이천 륙백일원으로 도에비하면 칠십륙만륙천원이 증가되엇다는데 그는학급수가 만히 증가된 까닭이라하며더욱이세출 경상부의 과목중중요한것은 보통학교비가 구백칠십이만 칠천 구백삼십칠원 간이실업학교비(簡易實業學校費)가 십오만팔천삼백구십이원이라하며 세출림시부중중요한것은교사건축비가 약륙십이만이천 이백십오원이며또학교비채비(學校費債費)는 이십일만 륙천삼백십삼원에달한다더라

# 『認可되는即時로 部門을分立敎授』

## 금년봄은그대로모집 (佐藤法專校長談)

이에대하야 동교 좌등교장(佐藤校長)은 수뎡(壽町) 관저로 차즈매씨는말하되 원래이것은 문뎨가될것이 업슬줄안다 그러나 학무당국에서 사회학에넘우 흐른는뎟가지 과목은 빼게하고학무당국이량해를하얏슴으로소위행정경제과라는 일홈으로 머지안허인가될줄안다 이러케 되더라도 일학년에서는 별반다른것이업고이학년부터달라질것임으로 위선금년 신입학생은 부문을나호지안코모집할터이나인가만되면 즉시 부문을난호아가르칠터이다

# 放火犯被捉

시내견지동(市內堅志洞)사십사번디안경문(安景文)의장남인 안경만(安成萬)(三六)이라는소년은 방화광(放火狂)으로각금큰불을이르켜 항상경찰이 주목하야오든중 십구일오후아홉시경에또시내견지동사십사번디 조진래(趙鎭來)의집뒤에 사하든 나무에다 불을올질르고 도망한사실이 잇서시내종로서에서는 권긔 안성만의행방을 엄탐하든중 이십일오전아홉시오십분경에 그의집으로들아오는것을 즉시 종로서원이발견하고 인치하야가 목하엄중한취됴를하는중이라더라

◇花鬪軍十名打盡 십오일오전한시경에 시내익선동 일백칠ㄱ이번디(市內益善洞)리운유(李雲雨)의집에서 십수명의 조선인남자가 화투(花鬪) 를 하고잇든중 종로서원에게발견되어 시내교북동 일백이번디(市內橋北洞)에서 양봉업(養蜂業)을하는리영(李英)(三〇)외 구명이일망타진되어 목하취됴중이라고

# 咸平時局犯?

## 連累者京城에潛入 함평형사대가급거상경 鍾路署高等係總出

이십일 오전아홉시경에 시내종로서에는 돌연히 전라남도함평서(全羅南道咸平署)로부터조선사람으로변장한 일본인형사 한명과 조선인형사한명이 상경하야 자최를나타내자 종로서고등계의공긔는 갑작이 긴장이되어 법인취됴실의 문을구지닷고 무엇인지구수의를거듭하든종로서길야(吉野)경부보와 함평(咸平)으로부터상경한 형사대는급거히 시내모방면으로 출동하야 암암리에누엇인지대수색을하엿다는데사건의내용에대하야서는 극비밀에 부치고 발표치아니함으로 도저히 추측하기어려우나그러나모처로부터탐문한바에의하면 일전에 함평서에검거된시국에관한 모종대범의 련두자가 시내에잡복햇다는 단서를 함평서에서 어더가지고 그와가티 급거상경한것이라는데 종로서에서는 무엇인지 다시이십일오후다섯시경에 고등계원을 전부비상소집하야 가지고계속하야 모처로 향하야 대활동을거듭하는중이라더라

# 咸興木挽 罷業解決曙光

## 고주의양보로

함흥군함흥면풍서리(咸興郡咸興面豊西里)목만로동조합(木挽勞働組合)에서는로동임금(勞働賃金)을올려달라는 조건으로지난십일에로동자팔십여명이일제히단결하고동맹파업(同盟罷業)을하엿다는데 아케 그자세한내용을들으면 종래에는 열한자나무를곱으로하엿는데삭전으로 이십전식 바다왓스나 정컨물가가등귀하야 종래의 이십전이란금액으로는 도저히 생활하여갈수가업서 지금으로부터 오원식을 며올려서 한자귀는데이십오전식하여달라하엿스나아직까지 회사반승낙이 업슴으로부득이 수업시그와가터파업을한형편이라는바고주측(雇主側)의태도는 점차양보의 희망이 보임으로길림상회(吉林商會)와 전동상회(全東商會)에서는 일금 이원후은 매회이십오전의 임금으로인부를사용하나 홍전상회(洪田商店)에서는 아직양보하는태도가 업다더라(함흥)

# 數十名朝鮮學生隊 過激文書散布

## ―동경에잇는조선학생수십명이 은좌와신뎐에『세라』를뿌려― 內容은警察暴虐

지난십칠일오후일곱시경에 동경은좌통(銀座通)신뎐(神田)부근일대에 다수의 조선학생들이 『이횡포를볼아! 일본민중에게하소연함』이러한데목에『빈호말을하고자안는다 오직우리는 새빨간피를제단(祭壇)에……』 이러케긔록한『세라』를산포한일이잇섯다 그『세라』의서명(署名)이 고학생합숙소계림장(鷄林莊一同)이라씨어 잇섯슴으로동경경시령에서는 즉시 소관중야서(中野署)에수배를하여 전긔『세라』의긔초 기라에 대하야 수명의학생을 인치취됴중 이라하며 사건의내용은 지난 칠일밤에 동합숙소에 긔숙하는학생 팔십명으로하야곰 요배식(遙拜式)을 거행케하엿는데 그당시림검한 중야서 고등계주임 백석(白石)이가 신발을 신흔채 방안에 들어오는것을 동아상업학교(東亞商業學校)이학년생도 김경준(金敬俊)(一七)이가 온건하게신발은 조끔사양하여 달라하엿든바 동경찰은 대번에 갈곱하여 위협을하더니 필경에칼집으로 동소년의두부를 란타하야 드디어 류혈과절의상태에 지게한후 그다음에는 다시류치장에까지 검속한사실이 잇섯는데 이러한 횡포무비한 월급당한 동합숙원일동은 분함을 참지못하야 전긔와가튼사건을 일으킨것이라더라(동경)

# 賭博쓰레殺人

## 노름쓰테싸홈나사람죽여 悽絕慘絕한現場

지난 십륙일 오후여섯시에 황주군 송림면 당산리(黃州郡松林面堂山里)에서 살인사건이돌발하엿는데 그내용을들으면 그날이웃 마츰유력으로 정월십오일임으로 돈을태어노코 도박을하다가 피차에싸홈이 생긴것인바 피해자(被害者)는 황주군송림면당산리 팔십이번디 배정준(裵貞俊)이요 가해자는 동리림경춘(林京春)(三一)으로친형이림리한현장은 참으로 사람의눈으로 볼수업시처참하엿스며 피해자배정준은 흉부에 치명상을입어 현장에서즉사하엿고 가해자는 즉시도망하다가 겸이포서원에게 잡히어 엄중한취됴를 밧든중 지난십팔일 평양검사국으로부터라(羅)검사가삼(森)공의를 대동하고 출장하야시톄를 해부하엿는바 원래식도로가슴에 집히사오촌가량이나 들어가내부의 상처가 심직하엿슴으로 약한시간후에 절명하엿다더라(겸이포)

◇窃取消費後自白 시내 앵정뎡(櫻井町)본뎡목이신칠번디에서 과자장사하는 대무사삼랑(大武四三郎)의고용인인경북상주군락동면(尙州郡洛東面)출생의배신석(裵申碩)(三〇)은작년 십일월이십팔일에 주인의돈 이백사십원 팔십전을 절취하야가지고 도주하얏섯는데 절취하엿든 돈은부는 소비하고나서 갈곳이 업게되어 부득이 십구일에본뎡서에자수하얏다고

# 餓死巷을彷徨쓰레 現代地獄行少女群

## ―가면은무쌍한고생을할줄알지마는 굶어죽일수업단눈물겨운부형답변― 山十組에또卅六名

평양산십제사회사(平壤山十製絲會社)에서는작년가을에전후두번이나안주(安州)에와서소녀오십여명을모집해갓던바그어린소녀들이 메날이못되어넘우나심독한고생을견대지못하야혹은밤중에도망을해오는등 또한 부모들이 쌈싸우듯하야 다시다려온일까지 잇섯는데 지난십칠일에도전긔회사에서안주소녀(安州少女) 삼십륙명을 또 모집하여간바 그들의부모 의말을들으면그공장에가면 고생이 무쌍하다는것도 잘아는바이나 목전에먹을것이업스니 굶어죽이는 것보다는 차라리그곳으로도 보냄이조흘듯하다고하며 전긔 회사에서도 다른디방에서는 모집하기가 실로 곤난하나 안주에서는잠시하로동안에 얼마던지 모집하기가 용이하다고 한다는바 이로써볼지라도 안주사람의 생활과멸된참상을 력력히 증명할수잇다더라(안주)

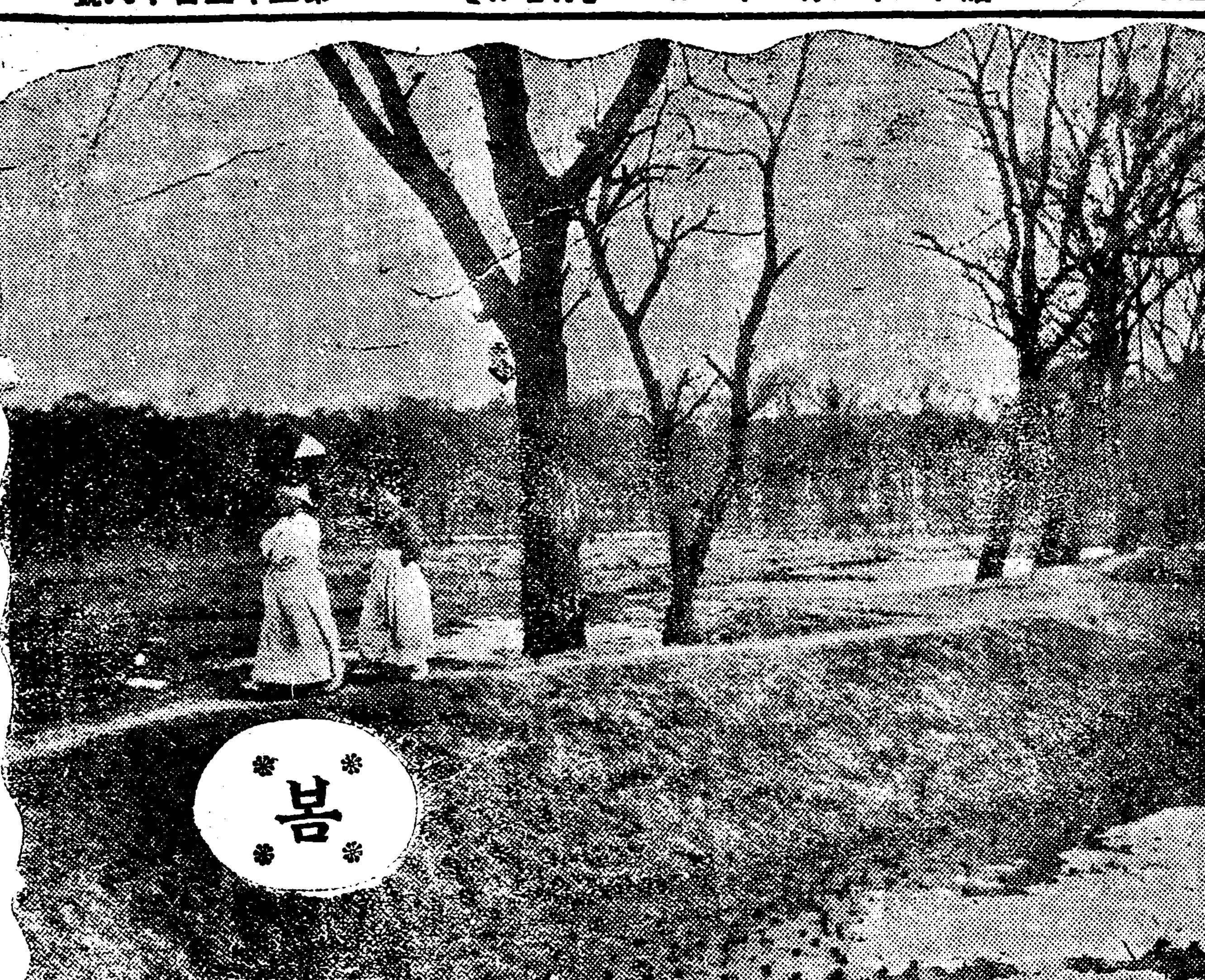


# 七十歲老翁 熱湯에烹身

## ―자긔의아들되는직공의변도를가지고갓다끌는가마에빠저죽어― ◇現代地獄의此慘劇

지난 십오일오후 두시경에평양부영정(平壤府榮町)십칠번디에사는리성춘(李成春)의아버지되는리인석(李仁錫)이라는칠십여세된 로인이평양부외선교리(船橋里) 일본제당주식회사(日本製糖株式會社)기관실 (機關室)안에잇는 물끌들히는 큰가마속에빠저서 무참히 죽엇는바그내용을탐문한바에 의하면 전긔리성춘은 년전부터 전긔제당회사의직공이되어 잇든바 전날저녁에자긔 아들의 변도를가지고와서 그긔관실로 들어갓다가잘못되어 그가마에 빠저죽은모양이라는바 그회사에서는 이를하로가지난 십오일에 발견하엿다더라(평양)

# 熱湯에烹兒

## 목욕시키다가참극

함남덕원군북성면문평리 (咸南德源郡北城面文坪里)김명돈(金明敦)의안해 정성녀(鄭姓女)(三九)는 금년세살먹은 어린아이를 끌는물에목욕시키다가 무참히죽게하얏다는데 이제그자세한내용을들으면 전긔 정성녀는 지난십월 오전팔시경에 수양아들로 어더양육하던 금년세살먹은금택(金澤)이라는어린아이를목욕시키기위하야 가마(釜)에 물을끌혀 대야에떠노코 물의끌는것도 주의치아니하고 금택이를집어너엇슴으로 전신이 데어서 십이일오후십일시경에 드되어죽어바렷는데 죽은것을 사망계(死亡屆)도하지아니하고그곳 공동묘다에 매장한것을 탐지한 경찰관주재소(警察官駐在所)에서는 전긔사실을 도사하는동시에 함흥디방법원 원산검사분국(咸興地方法院元山檢事分局)에 조회하야 지난십오일에는 동검사국으로부터 검사가 현장에출장하야 시톄까지 해부하야본결과 정성녀는 과실상해치사죄로 긔소되엇다더라(문천)

# 詐欺하야償債

## 서대문에검거돼

파주군 탄현면갈현리(坡州郡炭縣面葛峴里) 맹경률(孟慶律)(三六)은시내죽첨뎡(竹添町)이뎡목대정정미소(大正精米所)의소유토디의 사음(舍音) 노릇 하며그주인과 면분, 잇슴을 긔화로벼(租) 사십이석을사고자 계약을하얏는데 돈이업서 현품(現品)을 밧지못하고잇스니돈을내어주면 그벼를 차저서정미소로보내주마고 속인후 전긔정미소주인과 동정미소 파주출장원김긔홍(金基泓)에게서현금륙백원을사취하야 벼는사지 아니하고자긔의 묵은빗을 갑허버린것이발각되어 십칠일에 서대문서에검거되엇더라

# 半島女子音樂

시내 봉익동(鳳翼洞)에 잇는 반도녀자학원(半島女子學院)에서는그간유지문데에 여러가지로 고려하든바 제씨의로력으로음악, 무도, 연극대회를 오는 이십륙일오후 일곱시반부터 종로중앙긔독교 청년회관에서 개최한다는바 일반사회제씨의 동정을바란다고

# 兒童入學期를 一年에二期로

## ―자칫하면일년을그대로놀게되니 학령아동에이러한불편이업다고― ◇東京市敎育局計劃

매년 봄철이면 남녀학생들의 입학난(入學難)이 거의 일종의정례난관(定例難關)이되어일반학부형과 교육당국자는 물론이오 어린입학자들의 연한머리를 압흐게하는터에 더구나 보통학교입학아동에 한하야는 우심한곤난을 주게되는터로 경성부내에잇는 각보통학교에서도 만륙세로부터 만팔세까지의 아동만을수리(受理)하고 만륙세가 못되는아동은 일이개월이 모자라드라도 억울하게 일년을놀게되고 이듬해에나 입학할자격이 생기게되어공연한세월을일년식허송케되는터이라여러가지뎜으로보아불경케되는뎜이만흔터인바이번에 동경시교육국(東京市敎育局)에서도 이와가튼문데로오래동안그대책을강구하기에고심하든쇠레 소학교아동의입학긔(入學期)를일년에이긔(二期)로난우어사월과구월로정하고입학생을두번에 모집하야 사월입학긔에 년령관계로 입학되지못한아동을 구월에 입학시키자는뇌든이월어박금 계원(係員)이 그의구데안을 편성하는중 이라는바조선에서도 그와가튼 방침을취한다하면 공연한 세월을일년식이나 보내는 학령아동 (學齡兒童)들을 어느뎡도까지는 넉넉히소화할수잇슬모양이더라

# 平壤質屋組分裂

## 피차에의견이맛지안는관계 破綻생긴『日鮮融和』

평양질옥조합(平壤質屋組合)에서는 지난십오일 하오칠시경에 부내『긴내베』라는료정에서림시총회를열고 협의한결과 조선사람조합원과 일본사람의 의견이부합치안는다는 리유로 즉석에서각각분리(分離)키로결뎡이되엇다는바 그내용을 탐지한바에의하면 전긔조합은 지금으로부터약오년전에 평양경찰서 서장의권고에의하야일선융화라는간판하에 서로합동케되엇스나 역시표면으로만 그러케되고 조선인측과 일본인측사상에는 이항의견이 서로반복하여오던중 드되어서도 분렬케된것인데 조선인측에서는 금명일간에 총회를열고역원을새로히 선뎡할터이라더라(평양)

# 醉中闊羅行

시내옥인동팔십팔번디(市內玉仁洞)에사는안규진(安圭辰)(三六)이라는 로인은 십구일저녁에 술을잔득먹고 그근방에사는 신교동(新橋洞)뒷산에올라가 소나무에 목을매어죽은것을 이십일 오전여덟시경에 신교동파출소(新橋洞派出所)에근무하는 종로서원이발견하얏다는데전긔로인은가세도넉넉하고또자손도번창한터임으로엇지하여서자살을하엿는지도모지원인을명확히알수가업다고

◇翠雲少年音樂會 시내가회동(市內嘉會洞)에잇는 취운소년회(翠雲少年會)에서는 그 동리에 흐터저잇는 무산아동을위하야 야학을설립 할것을 목뎍하고 그경비를 엇기위하야 오는이십팔일오후 일곱시부터 종로중앙긔독교청년회관에서 춘긔음악대회를 연다는데 당야에는 여러가시 자미잇는순서가 만흐리라고

# 上海假政府 大黨體組織

## 각운동단톄대표를모하 紀律的運動繼續

중국상해(上海)에 잇는 가정부에서는 자래로밟아온 운동의과뎡(過程)을 몰아보면 일반제도와방략(方略)이 시긔에 맛지못한 뎜이업지안타하야 얼마전부터 제도와 방략을 개혁 하기시작하얏는데 그내용을들으면 먼저공고(鞏固)한 대조직데(大組織體)를 만들어가지고 운동을 긔률뎍(紀律的)으로계속코자각 운동자들을 모아 ○○○○당(○○○○黨)을 수립하는 중으로모다수한주요인물들이모ㅁ범케부터 개뎐하는중인데 방금이 중국활동하는이들중 중요한사람은일세히와갓다 더라(상해통신)

▲議長李東寧 ▲副議長金昌淑 ▲國務領金九 ▲國務員(內務)尹琦燮 ▲(外務)李圭洪 ▲(軍務)吳永善 ▲財務)金甲 ▲(法務)金澈

◇黃金町에行旅屍 이십일오전네시경에 시내 황금뎡륙뎡목십팔번디(市內黃金町)에사는 부영주택(府營住宅)뒤에 년령이 사십이삼세쯤 되어보히는 조선인남자하명의 행려사망자가잇섯다는데 주소성명은 모다알수업스며 시톄는 본뎡서로부터경성부에인도하얏다고


果樹 噴霧器 苗木 蔬菜種 草花種 觀賞樹 豫約募集 (目錄無代進呈)
朝鮮開城南山町 與林農園 振替京城一五〇三七番

京城府仁寺洞三六番地
腎臟炎 肋膜炎專門 濟衆病院
特設花柳性病科 一般
電話光化門六三四番

第一學年六十名 補缺若干名
生徒募集 開城學堂商業學校
出願期日 三月二十五日 試驗期日 三月二十八日

園兒募集
募集人員 五拾名
幼兒年齡 自三歲至七歲
詳細事는來園問議하시오
京城府壽松洞四六番地
壽松幼稚園

朝鮮京南線禮山郡邑內
種蜂 巢礎 器具
錦一養蜂園
成虎永
電話一〇四番

晉州 一新女子高等普通學校 生徒募集
一、募集人員 一學年生六十名 二、三學年 補缺若干
一、出願期日 三月廿二日限 試驗期日 三月廿三日廿四日


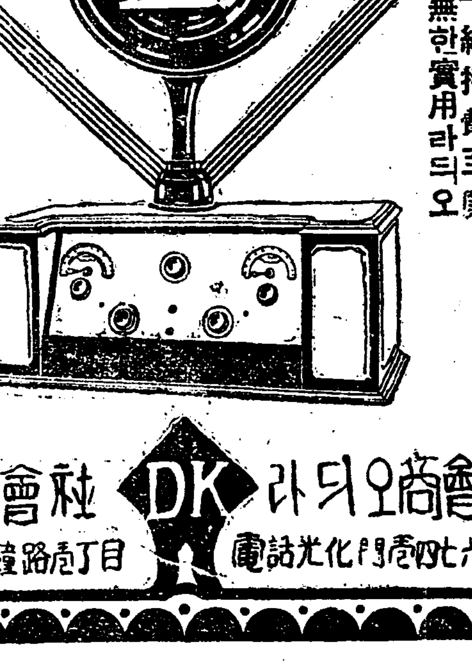


라듸오는 그로-슬레-
優秀世界第一位
代價와維持費至廉
故障絕無한實用라듸오
定價表謹呈
合名會社 DK 라듸오商會
京城府鍾路二丁目 電話光化門六四七

◇防毒 美感 最新삭구
本品은世上에常用한粗惡品과는 울은弊工場의特製良品으로써 使用하면長○間○感을覺하고 心身을强壯케하고絕對로病毒의侵入을防止함◉宜傳키爲하야此際에 五百名限하야金一圓以上註文하는분은數島삭구一本을 無代進呈 함◉上製一打六十錢▲二打一圓十五錢▲特製一打八十錢▲二打一圓五十錢●婦人用(子宮삭구)은月經時며淋病梅毒의侵入을防止하고快感을增하는珍品이다●一個二十錢▲一個七十錢▲三個一圓●變形삭구▲陰萎、陰莖短少로交○支障의분에 滿足을與하는珍品●一打二圓五十錢 半打一圓三十錢●子宮保溫器(女子專用珍具)○部에挿入하는 子宮保溫○○絕好의品▲三圓●送料各三十錢▲代金引換送料四十五錢要함●各種目錄無代進呈(但切手三錢要함)
東京市京橋區西紺屋町六番 (振替東京六二二六〇番)
三光社고무製品部


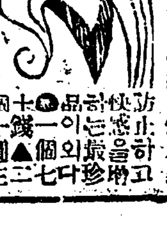


二千萬우리民族의 가장適切한春秋冬夏服감은 깁싸고튼々한우리나라물건인 東洋木이第一

中學講義
葉書로請求하시면 規則附學制一覽無代進呈
新學期開講
普通學校를卒業하고高等普通學校에入學치못하는諸君은全朝鮮唯一의獨學機關인本館으로速히入學하시요
京城府崇二洞一二二
朝鮮通信中學館
振替京城九七四八番

지난십팔일에 평양부근의 농민(農民)의두사람은변호사한근조
자녀사월에 평양부 분요(糞尿) 불하만삼천원에 마러가지고 보
부에서 나오는분요는 촌사람들 파중상(仲商)들에게팔고부령에
매도(賣渡)된 촌사람의 분요이 만원가량어치도 전부 차압하얏
하다하며부민간에도비난이놉다 는바원고의 씨명은 다음과갓다

## 急患者를拒診

황주군황주면황교리 광제의원
관저되어 위험한지경에 이르럿 승으로 급히사람을보내어 진찰
을모른다는말도또한거절 로 시외에잇는 다른의생을청하야

◇取消申請 (黃州第二千三

# 처녀시대 (一)
## 련애란무엇
### 청춘때의일시뎍열정 리지가석기지안흐면실패

「련애는열병이라고말할수잇는자랑도잇습니다 그와가티 일시뎍으로 타오르는 정열의불길은이긔지못하야

**맹동뎍** 태도를취하는이가만흔것은 부인치못할사실이라하겟습니다 그러한련애는사랑으로사랑하는것과가튼 향락뎍기분으로도 단순에취하는것인고로 맹정한 이정의활동이업서 상대자를 깁히판찰하지도못하고 자긔에지도 몰수업는 경우에 니릅니다 아모리맛잇는 음식이라도 몰먹으면 몰리는것처럼 그맛이 농후할사록 또한얼는 실혀지는것이므로 얼마가 못되어바리고 바림을당하게되는 무서운결과를 보게되는것이올시다 즉다시말하면 맹목뎍련애이엇든것이라하겟습니다 이러한련애는

**총명한** 청춘남녀의취할바길이아니리하할수밧게업습니다 그럼으로 리지(理智)가석기지안흔련애는 진정한 련애라고할수업습니다 그러면 진정한련애는 엇던것이냐? 련애의극단은 한사람이한사람을 완전히 소유하는것이라하겟습니다 상대자의 령이나육을과거,현재,장래를통하야조금도 남김업시 온전히한사람이소유하고 엇더한 적은일에든지다른분자가 석김을 허락지안는곳에잇다하겟습니다 그런고로 진정한 련애는 한사람의녀성이한사람의 남성을또는 한사람의남성이 한사람의

**녀성을** 택하야 몸은우주간에서다만 하나인 리상의목표로 인정하고 두리상이 합치하야 한리상뎍생활에 들어가는것이올시다 즉일신동톄가되는것이외다 련애는

어데까지든지 리분분위가 되어서는안됩니다 유희뎍이 되어서는안됩니다 참되고거룩하고도 배후에현실(現實)이란무서운칼날이 잠복하여잇는것을 이저버리지안어야됩니다 그리고정당한 련애는리지의세례를밧는것이아니면안됩니다 즉맹정한리지를 가지고 자긔를알고 상대자인이성을

**정밀히** 관찰하여어든 후가아니면도처히 엇지못할것입니다「련애는자유가아니면안된다」「련애는아름답지안흐면 안된다」하고말하는이는 만흐되 맹목뎍련애에는 진정한 자유나진정한 미(美)를 구할수업슬뿐아니라 진정한 련애의 자유와아름다움는 반드시 이성(異性)이동반하여야크고강하고 아름답게 소생할것이올시다

## 각녀학교 입학절차 (十八)
### 好壽敦女高

개성(開城)만월정에잇는호수돈녀자고등보통학교의금년도생도모집요항은다음과갓다더라

一、모집인원 일학년약칠십명
二、입학자격 품행이방정하고 신톄가 건전하며 재학중의학자를 계속할자로 다음과가튼 자격이잇는자
(1)수업년한륙년의보통학교또는 심상소학교를 졸업한자와 금년삼월에 졸업할희망이 잇는자
(2)년령 십이세이상으로 국어 조선어, 산술,일본력사,디리파에대하야 수업년한 륙년의보통학교 졸업정도에 의지하야 동교에서 행하는시험에 합격하는자
三、시험
(1)선발시험
가、시험종류 학과시험、구두시문、신톄검사
나、시험과목국어、산술
(2)입학자격 대이호의 시험는 국어、산술에한하야전항의시험으로써이를 대신함
(3)시험긔일 삼월이십삼일、이십사일、이십오일
(4)시험장소 동교내
四、출원수속
(1)입학지원자는다음과가튼서류를작성하고 거긔 수험료금 일원을 첨부하야 제출할것
가、입학지원서
나、리력서
다、학업성적급소견서
라、호적등본(금년삼월이후의것)
(서류는지는정부에의하야 교부하되 반드시 이전될수불요함)
(2)원서는 삼월십구일까지 동교에도착하도록 제출할것
(3)한번납부한수험료는엇더한 리유가잇든지반환치아니함
五、수험자의주의
(1)입학 지원자는 삼월 이십삼일오전 구시에 원서를제출할때에 교부한수험표를 휴대 동교에회사
(우편으로서 입학원서를제출한자는 출두한후에 수험번호표를교부함)
(2)수험자는연필、창칼、고무 전심을휴대할것

## 無産階級詩論 (十一)
### 鄭順貞 譯

八

權威의精神 個人主義의精神 同志의精神은 文化의三大繼次的形態이다 푸로레타리아의詩는 第三의 最高의階段에所屬되어잇다

權威의精神은 푸로레타리아의詩에는 全然無關係이다 權威의精神은 푸로레타리아의詩에 非抗爭的일수는업다 푸로레타리아는 隷屬된階級이지만 그러나이隷屬에對해서 鬪爭하는것이다 勞働者新聞으로부터 引用한詩가 이곳에잇다 이詩는 푸로레타리아의 엇던政治的指導者에게주는것이엇다

석뒤조아秩序가 령우에호터젓다
大膽한危險을犯하고 地球는
混沌한가운데 일어나서
天才의遊戯를 바라보고잇다
그리고 天才를賞讚하기爲한
勝利를期待하고잇다
地球는世上이웃막보기를 希望한다
苦痛도모르고 기다리고잇다
새로운光榮을爲하야
天才를 永久의花環으로 裝飾하기爲하야
남어잇진建物의 崩壞들과다리고잇다

이詩는 勞働者가쓴것인가? 或은 勞働者아닌 다른사람이 쓴것인가?는 모르지마는 何如間 感情과思考와의構成全體가 決코푸로레타리아的이아닌것은 明瞭하다

勞働을하면서 鬪爭을繼續하는集團은 그들의指導者를—即組織者를 共同問題及集團의 共同意思의通知者로서 그들의 共同力의代表者로서 正當히評價하는것이다 그러치만 現代의大世界劇이 大膽한勝負를決하려는것가티說述하고 그곳에서 한 天才가 至今한政治上의對手에게向하야 主要히活動하는것가티쓰고 그녀世界的大衆은 뒤떨어저서 賞讚하기爲하야 或은 勝利者를花環으로 裝飾하기爲하야 다만傍觀함에 不過한것가티表現한다―아와 가튼것은 純粹權威的인 그라고 또非常히禮讚이豊富한人生觀이다

## 라디오 二十一日 放送 프로그람

一、株式、期米
二、料理獻立、日用品價格
三、株式、期米
午後零時十五分 新內 中川あさみ
2 南道短歌 1 萬古江山 春香傳中(離別歌) 漢南券番 河美珠
婦人의道 宮本東蘭
同一時 一、株式、期米
뉴ー쓰
同六時 童話 白鳥가된王子 方定煥
同六時半 藥古이야기 『소돈의實際』 赤間鳳
同七時
1、하모니카獨奏及二重奏 平島弘夾
1、俳鍾 2、祇園의春 3、『알푸』의女 吉崎正男
2、朝鮮歌詞 1、羽調 2、還界樂 朝鮮券番 徐珊瑚珠
3、映畵解說 同 金素姬 『바다드』의盜賊 岡田天城
4、뉴ー쓰
5、喜多流謠曲 ㄱ 素謠 綰馬 西川喜三次 ㅁ 唯于 松風 扇田豊 唯于大蔵 大田黑宜三 同 小鼓 津川定
6、朝鮮音律 趙東爽 池龍九 與民樂 趙彝淳 金相淳
7、翌日順序發表
8、時報

## 現代自殺再論 (四)
### ◇米로쓰·안젤쓰에서 韓稚振

過去의政治的經濟的革命者나 科學的發明者들은 다그네그들의周圍環境을떠나가지고 奮鬪한結果도 새것을建設하고 새것을차진것이다 民衆은 제각기그奮鬪的先進者들과 漸次보搊應하고 前進하려는그 比例로 所謂文明이 向上된다는것이다 이럼으로 文明은個我의奮鬪的産物이오民衆의所有物이다 文明은그저周圍環境이갓다준禮物로알앗다는妄想이다 文明은奮鬪의結果즉成就이다

이럼으로 生活의落第者가되지아니하랴거든 麗水生이自己의글쯧헤서主張한『맑쓰』의學說을집어치우고 君의글처음에서 主張한生覺 즉내가알고내가自由로모든일을한다는動的生活主義를 各各스스로自覺하여야할것이다 이것은 實로『國家至上社會至上의無我的思潮에저저잇는』今日의『世上을驚動케』하는新主義라고 金君과나는同意한다

以上과가튼 動的個人主義는 부스『一般社會의功利的見地』下에서 력업시論述하는것이아니라 凡生命活動을 考察해보면 모나動的個我主義는實現하고잇는現像인알게된나 산다는말의 根本뜻은 生命自證와環境과의 鬪의쏘화 前者가勝利하면사는 活動이잇는것이요敗하면死하는 것인이다 그럼즉 산다는것은 벌서쓰와勝利한그만청을 指示할이엇다 自殺者는 그自殺하기外지는 多少를勿論하고 그만청을生의勝利者라할수잇스나 그後에는말못되거된失敗者이다

五

뗘말하기前에 以上에떠러몃에分하야 論한것을綜合하여보자 金君의『自殺不可論에對한 自殺環境論』이란것은 理論上主張上보다『거의自殺에갓가운 비邪한바 그理由로는 一、自然의根本原動力인無理한生命과을不知하고『自殺은一種의智識이다』라는智識과自生命과의混合觀한것 二、個人의自由意志를說明하라고『個人主義哲學의 巨人『맑쓰、스틸니』의學說를 그대로먼저認定하고 봇을잘몰고가다가갑작이무슨豫定的생각으로해서 쇼펜가워는『社會學說의鼻祖맑쓰』의 弟子가되고말은것 三、以上의理由도해서그의 論意의前末이混雜되어질도밤도 안뇌고말은것이다

## 作品과評 (四)
### 讀九玄君의一月創作評의中間派的態度를駁함
### 韓雪野

그리고劇은舞臺에올리지안호면 그最後的價値를論할수업나 그러치안흔評이 얼마나한價値가잇슬는지? 한말은또무슨소린가? 無責任 無目的의自己의評을마금발쌤하라는遜避的意味가잇는듯하다만 그것는몰 君의말과가트면 未熟한演出家이허評는無價値하게하고말앗다 俳優 舞臺裝置家等이 엇더한 有名한劇을 演出하야失敗하면 곳그劇의價値를否認하여야할것이오 그와反對도成功한者가잇스면 곳그劇의價値를是認하여야할것이다 即演出如何에依하야劇의價値가上下할것이다 長提를避하거니와劇作과演出을區別할줄이나 알아주기를바란다 俳優等이革命에對한徹底한信念과準備와理解가업기때문에 그演出에서不成功하는수가만타 上演如何를보고劇作의價値를비로소께달게되는評者가잇다면―即

미동정업는俳優等이주는바로비난소劇作을論하는態度만評者가잇다면 그評者의評을밋는劇作이아닐론뜨맛봄이다

그리고劇의作品評은 作品을보지못한關係上不可不許者의態度만을論하겟다 우에도 만히말해왓지만 여긔서도나의 目的은韓雪野의作品評을가잇는줄을안다

君은雪野君의紅焰을 돌어가지고成功(?)박에어라하엿다 엇더한漸漸流浪民이富者의屋에殺한손에걸려 보인지안해를쌕게하고 마츰내그놈을속여버리는것을헤―마로한것이라한다

勿論富者―엑른되 撲殺掠奪罪過의事實을摘發하고 또프로의困窮과憤怒한情景을表白하는것은남볼것이엇다 또프로의抵抗의情緖와情怒와그逆順에서의 發表―即프로의强大한潛在力의論述을推算함은決코낫부지는안타만 그것은決코프로의完全한成功은아니요 또目的도아니다 그것은또가목숨을맛기지안코사람쯤이기를두려하지안을만치 역로의모진虐待를바덧다는事實의表現일것이다 그것은약른 한놈의殺命傷은아니며 富者全體의큰衝興을못된다

## 한글
### 정적(靜寂)

모든사람은 죽어야한나―

우리는 왕왕 이 꼼작업는 사실을 잇어버리려한다

그러나 마음을 진득하게 갈어앉히어가지고 곰곰 이사실을 생각하여볼때 우리는 얼마나 선뜻선뜻한맛 고조곤한맛 사랑그러운맛을 늣길것이라 귀족도、평민도、학자도무식자도、자본가도、노동자도 모든사람은 아무때이고 한번은 다시재가되거나 파뭇기어서 써거나할육신을 가지고있는것이다

우리마음이 미웅에짧고 쌈에호독일때 우리는 몸이키어서이사실을 생각하여보아야한다 다같이 죽어야할운명을 가지고있다는 자각은 엷음어져 차우는 한가운대에서도 우리들에게 사랑과부드러운마음을 가르칠것이다

그렇게가을에 다만하나인 사내자식을 여읜뒤로 나는 겨우 이사실의의미를 깨닫게된것같이 생각한다

그러나 날을보내는대로 이의식도 차차 일상생활의 싯그러운속에 잠겨가간다 그시의 막다는비감과 남그리움괴를 잊어버리기쉬운 요사이의나는 짧고 좋은 상태에 있다고는 할수없다 그러나 싯그러운마음에 견뎌지못할때마다 나는 몸이키어서 그때의 일을 생각하여본다 그래 모든사람은 아니죽을수 없다는 진리를 되십어본다 이런마음을 가지게 되는것도 죽은자식이 커승에서 속된마음많은아비를 깨우는것이라고보면 볼수도있는것이다

정적(靜寂)이란것은 아무소리도 나지않는다는것은아니다 그것은 소리가안난다는것같은 소극뎍인것이아니라 적극뎍으로 사람에게핍박하는힘을가진 무엇이다

그렇으로 몸에 스미는듯한 요란한주위에서는 나무닢하나 떨어지는소리까지 일종그정적을깊게하고 한밤에짖는먼데개 개소리가 쓸쓸한시골의삽ㅅ경을 더쓸쓸하게하는것이다

『니췌』의『차라투스트라』에『개도혓것을믿는한방종』이라는글귀가있거니와 ××의벽지에서 자라난 나같은사람은 이글귀가 글ㅅ자뜻대로 나의체험에 꼭들어맞는것을 늣기지않을수 없다

어렸적의나에게는 정적은 살갑다기보다도 무서웟섯다 궁도록 나는정적에파묻히었었다 그러나 청인하여 도회가운데에 살아갈스록 그무섭던 정적이 나의보아지라는나라가 되게큼 멀어지고말었다 한밤중에 번득눈을떠보아도 아이人적에 늣긴것가티 자릿자릿한정적을 맛볼수는 별서없어진것을안다 그러나 그것는 환경이 낫분시 나의마음이 정적과인연이 있어질만큼 싯비럽게되어버린것인지 그중간에 아즉도 의문의여디가 없는것같이생각한다(쥀)

## 멍텅구리 학창생활 (1)
### 새사람

(一) 엉엉앓는 멍텅이 (二) 옥매의말에도 귀찮라고 (三) 사회사업도 몸속노리 (四) 봄철이온김에 새사람노릇

## 키일혼帆船 【48】
### 李益相 作 李靑田 畵

그명랑함에는 리영춘(李永春)이라고 씨엇다 혜경은 『올라!이이야!』하고 비로소 웨친듯 주얼거리엇다 그리하야 그는 편지를 쓰기시작하엿다

가 과연 그이인가하는 생각은 자긔의긔억을 의심할뻐마다 각금 나왓다 그가 만일 리씨가 아니면 모양이 좀창피하겟다고 생각하엿스나 차차 생각할사록 자긔의 편지하는목뎍이 별다른미가업시 다만 창호가 서울에왓는지 만나그가 서울에 왓다면 그주소가 어데인지 그것만을알기 위함이라하면 비록 자긔의긔억에 남어잇는 인물과. 그석명이 서로 틀린다할지라도 아무관계가업다하엿다 그리하야 간단하고 요령잇는 편지를 써들고 바른을열고밧그로나왓다

여집집웅의 아즉도 덜녹은 눈우에는 서리가처서 아침해人빗츤 빗최엇서도 오히려찬 바람이 살을 어이는듯하엿다 처음에 그는 자긔손수 편지를 부치러나아갈가하엿스나 그집과 포스트(우톄통)잇는곳은 비교뎍 상거가 멀엇다 그의집은 장사동(長沙洞)개천가 길에서 조금들어가서 잇섯고 우톄통은 종로통뎐차길에 나와야잇섯다 세수도 하지안코 큰행길로 나가는것이창피한생각이나서 다시방으로 들어가서 들엇든편지를 책상우에 내던지고 저고리를박구어입은뒤에 부억으로 세ㅅ물을뜨러 들어갓다 부억에는 혜경의어머니가물을 데고잇섯다 혜경은 자긔어머니가 손수 부억에나온것을 미안하게 생각한듯

『어머니! 행랑어멈은 어데갓서요?』하고 물엇나 어머니는 자긔딸이 무사히 일즉 이러난것을 깁버한듯

『너 벌서 일어낫니? 오늘엄굴은 어케보다 조금 나엇구나 인케는 장연이니 무슨주의니 떠들지말고 집에좀부터 잇스렴우나!』하고 혜경이가 들고온 세수대야에 물을떠주겟다고 손을내민다

『어머니 구만두세요! 케가뜰터이야요......』

하고 혜경은 솟가으로갓가히가서 물을떠가지고 압뒤마루도 나와서 세수를시작하엿다 세수를하면서도 먼저『연설이니 주의니무엇이니떠들지말고 집에 좀부터잇스렴우나!』하는말이 특별히새업들린것가티 얼굴모질르는손을 각금 멈추어가며 생각하엿다 물론 이러한말을 자긔어머니에게들은적이 이번이 처음은아니엇스나 엇지함인지 그말에색입칠이 들어가기는 이번이처음이엇다 그리하야 그는속으로 이러케 생각하엿다

『어머니의 그런말에外지도색임칠이 들어가는것은 내가그동안 신병으로 신ㅅ이 얼마큼 예민하여진것이다 부모의커디로 보면 물론그러한생각이 들겟지 그러나 그러한부모의 의견이 내가 올라고생각하는일에 얼마나한 힘이잇스랴 나도 지금부터 오늘外지하여나온 생활을더욱지도차지도안코 미러지근 하다고 생각지안나! 그러한데 이러케 마음에 약해서서야......』

이러케 생각할지음에 대문소리가나며『언니!』하고 부산하게 들어오는이가 잇다 이것은 혜숙이엇다

**天氣豫報** 東風晴一時曇
◇溫度 二十日 正午 三九、九 晝間十一
◇比較 十九日 最低 二三、九
◇日出前七 夜間三
◇日入後六 一六 〇〇

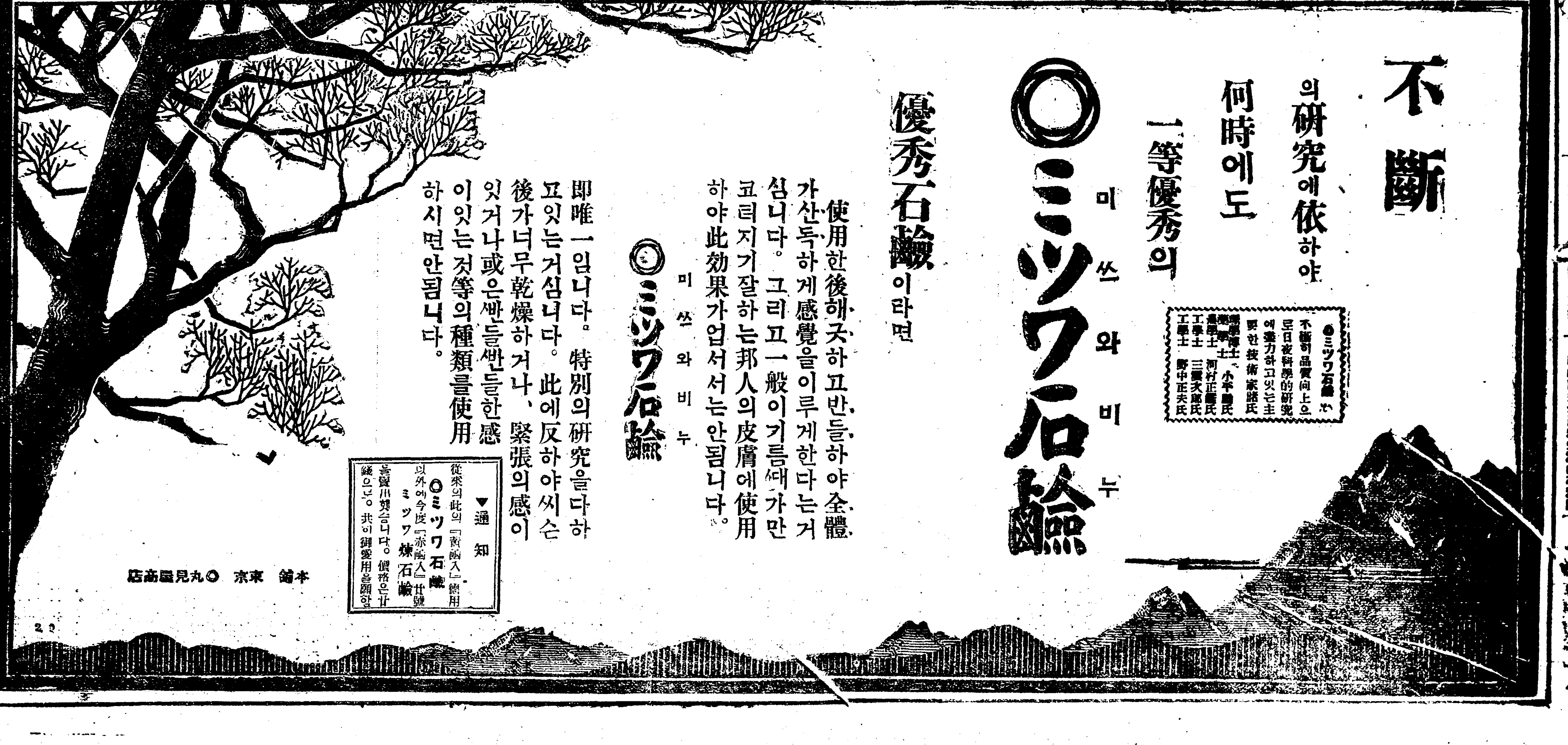

# 派黨을깨치고 眞正한結合에
## 咸北大衆運動者 同盟에서五條項決議

咸北大衆運動者同盟에서는去十一日에鏡城青年會館內에서第三回執行委員會를開하고左와如한重大事項을決議하엿다더라(鏡城)

◇決議事項

一、우리의運動線을統一하기爲하야在來모든派黨을깨트리고眞正한結合을促成하자

二、政治的○○을가진鬪爭要素를總網羅한民族的唯一戰線을構成하야政治的○○의具體化組織化에努力하자

三、倂立한思想團體가各個의團體的利益을圖하기爲하야階級全體의利益을等閑視하는弊害를看取한우리는咸北一帶에散在한同一한性質의思想團體를解體케하는同時에各個思想團體에代하야本同盟執行部를設置하도록힘쓰자

四、宣言의作成을常務委員에게一任하자

五、農民勞働講座를開催하며機關紙를發行하자

## 賭博撲滅 警告文
### 笠岩青年會의大活動

井邑郡笠岩面笠岩青年會에서는陰正初를利用하야同面內에散在한賭博團을撲滅할次로去十一日에同面川原里耶蘇教室內에서臨時總會를開하고賭博撲滅委員을選定하야地方을巡察케하고一方으로는警告文을作成하야方方曲曲에貼付又는宣傳한다하며左의事項을決議하얏더라(井邑)

一、賭博巡察委員의攻擊을防禦한者

二、賭博常習者로此를反省치안는者

三、賭博을仲介하야口錢(개평)을取得한者

四、酒肴를借與하야料金(방갑)을取得한者

五、賭博行事를見하고도此를…하는者

以上各項에該當者는非難치안으면最後手段으로嚴對又는告發하기로함

## 平壤府債認可

來三月一日電氣府營에件하야公債募集에關한認可申請은그間平壤府에서總督府에申請中이든바去十四日附로認可되엿다더라(平壤)

# 未墾地三千餘町步 一個日人에게貸付?
## 安州平野의未墾地貸付問題로 水利組設置에大打擊

安州水利組合發起人들은蒙利區域內인安州平野三千餘町步에國有未墾地를엇던個人에게貸付하는것보다水利組合에貸付하여주면此를開墾하여서經費에補充하겟다고累次陳情하엿슬뿐아니라去番準備會에서도陳情하엿스나當局에서는日本某代議士個人에게貸付하야주고자內定되어絕對拒絕을聲明하엿슴으로此問題는安州水利組設置에不少한關係가되나고一般은輿論이沸騰하다더라(安州)

## 材木輸入 關稅撤廢運動
### 平壤에求援

安東縣으로부터朝鮮안에輸入되는建築用材木은一年間에約六十萬尺締인데從來特例에依하야此輸入關稅는撤廢되엇든것이近日에와서또다시四月一日부터關稅를復活한다는說이잇슴으로安東縣商業會議所에서는此에對한防止運動을開始하고去十四日에平壤商業會議所의應援을請하엿는바平壤商業會議所에서는即時役員會를開하고總督府에陳情하기로하엿다더라(平壤)

## 江景記者團 論山一圓踏査

江景記者團에서는前般決定된地方踏査의案을實行하고저論山郡各面을分擔巡迴할特派員들은不日發程할모양이라는데特히社會事情과地方統計를主力調査하리라더라(江景)

# 延汪和三縣 民立中學期成
## 五十萬同胞子弟의 唯一한教育機關으로 ◇……局子街에서發起

情든故土를등뒤에두고차디찬北滿洲의거츠른曠野를헤매이는朝鮮同胞의數가挽近數百萬에達하는中더욱이北間島一帶에만四五十萬名에이르는데그들의子弟教育機關은말못되어十餘年前부터正東、明東、小營子等地에中學機關이생겻든바그나마己未年運動以來로無慘하게도그자최를감초고말엇섯슴으로龍井의몃中學機關만가지고는到底히四五十萬名의延吉、汪淸、和龍三縣同胞의子弟를教育시킬수업슴을痛切히늣긴三縣有志百五十餘名의發起로昨年十二月末에局子街에모혀民立中學設置運動에對한對議가잇슨後그동안發起人은各地方宣傳에努力中이든바去十日에局子街鄕長事務所에서三縣民立中學期成準備會를열고崔一甫氏司會로諸般事項을討議케되엇스나元體問題가重大한것임으로翌十一日에야圓滿히決議되엇는데이제槪要를紹介하건데다음과갓더라(局子街)

一、執行委員問題‖各縣에서選出하고또宣傳委員을派遣하야人民에게알리우며常務委員四氏(金致業 孫鴻鵬 金奎協 金燃一)로局子街에서모든事務를處理하기로함

一、代表召集問題‖戶數別로九十名(延吉縣四八和龍三○汪淸一二)으로選定하야總會日에召集

一、學校設計考案作成‖作成後에는三縣六萬餘戶에配布

一、期成總會는四月二日(陰三月一日)이날에모히기로

◇宣傳特派員氏名‖汪淸縣五名 和龍縣八名 延吉縣十六名

## 京城無線으로 ◇臨時中繼

佐世保靑島間海底線不通으로因하야兩地間에殺到하는電報는十七日부터京城無線電信局의無線에依하야臨時中繼하기로되엇다더라

## 咸南記者大會
### 委員에一任키로 元山春秋團決議

互相의親睦과通信上의連絡其他의向上發達을圖키爲하야元山在住의各新聞通信記者로組織한春秋團에서는去十七日午後八時부터府內上里一洞海東軒에서臨時總會를開하고朝鮮日報全相弼氏로부터組織以來의顚末報告가잇슨後左의事項을決議하얏더라(元山)

◇綱領及規約起草委員‖李仁承(東亞) 金相弼(朝鮮)

◇委員‖崔光麟(中外) 趙鍾九(朝鮮) 李宗鉉(東亞) 金燦欽(每日) 李仁承(東亞) 金雲(中外)

一、咸南記者大會開催에對한可否는委員會에一任하기로하다

## 博川製叺優良 博川郡

南面所에서는昨年農閑期를利用하야農民에게가마니製造를奬勵한結果優良한製品을多數히出産되어農民들은만흔利益을바덧다더라(孟中里)

## 精神病든 校長排斥
### 石谷公普校의

高敞郡石谷面公立普通學校長古賀治太郞은去月廿二日夜에自宅에잇는現金과物品을盜難當하얏다는等虛無의扇動을하는일이한둘이아님으로그러한精神病者에게貴한子女를맛기어教育시킬수업다하야學務委員들과學父兄들은排斥運動을하기로하고當局에陳情하야道學務課에서도事實調査차지하얏는데一般의非難이甚하다더라(高敞)

# 北國行(一)
### 東擴散人

北間島는나의故土이다 나의祖上墳墓가잇고 나의父兄弟姪이잇고 나의親戚親友가잇는胎버린故鄕이다 그럼으로나는언제나내故鄕을사랑하며그리는맘이한時라도머리속에서떠나본적은업다 그러나이와가티사랑하고그리는故土도나는三年에한번식이라도가본적은업섯다 萬一이라도가본다고하면 그것은偶然한機會가잇서엇더케든지生踈한것이고 또는家庭에서外지도 한外來손님으로對하여주며나自身도그러하게생각되든다 지난十二日나는編輯局長에게쯤時間에단여오겟다는말을하엿더니 『그러면갓다오라』는快諾을맛고 速速히行裝을準備하야

午後十時五十分京城驛發新北靑行의急行列車를타게되엇다 나는新聞記者라는總分으로 二等과스를가졋다 그러나나는일부러三等席의한자리를차저안젓다 勿論二等席이라고하면 자리의便함으로보든지 또는待遇上으로보든지 三等席에比할바는아닐것이다 그러나 나는三等席을 찻지아니치못할理由가잇섯스니 그것은 즉三等席에는나의가장사랑하는同胞兄弟가만히잇고 짤아서車中의寞寂도 늣기지안켓슴으로엿이엇다 車는무거운밤空氣를헤치고 京停車場 돌두停車場을번개가티지나달아난다 그리하야往十里에이를엇슬째에 만흔乘客中에서七十假量되어보히는老人한분과 五十假量되어보히는女人한분과 밧게三十假量되어보히는靑年과 前後되어보히는十餘歲어린兒孩들外지合하야 十餘口되는한車中의家庭를中心으로 七十前後로보히는女老人과 그밧게靑年男女 七名이둘러서서

『인케가면 언케나온다구요』 『무엇世上만바로서고 살기만 조케되면 來日이라도돌아오지!』 『그러니 엇지그리되기를 밋겟소』 『………… ……………』

나의귀이와가티주고밧는말이 들도살길을차저 나갈께에는 아! 자비로웟처자나갈께에는同胞도구나하는마음이直覺的으로 떠오르게되엇다 그리하야 나는갓가히안저서그처短刀直入的으로뭇기를비롯하엿다

『失禮이오나 당신들은어대게 신데 어듸까지 가십니까?』 『우리는廣州사우 가십니까?』 『그런데어대까지가십니까?』 『…北間島…』

『그러면北間島엔 아주移住하시는길임니까?』 나는번서히 그네들이移住하는同胞들인을알면서도이러케물엇나 『그러기에가서는살수업고 北間島가면살기조타고하니까떠낫슴니다』 여기까지말한그들은 아모말업시가!그한숨들두서너번내쉰뒤에 다시나의動靜을한참살펴보더니 다시自己들의한말을後悔도하고 나를疑心도하는듯이 『그런데老兄은누구심닛가?』 하고나에게들처뭇기를始作한다 『비-키소李東樵다고합니다』 『그런데어느 官廳나으리로게심니까!』 나는아니라씀일 勇氣조자나지안혓다 『나는新聞記者입니다』라 더구나 할수업게되엇다

# 五百萬圓突破될 朝鮮海衣前途
## 全南만二百萬圓

旣報=昨冬의全南의海衣收穫高가二百萬圓을突破하얏다함는旣報한바이어니와元來朝鮮의海衣는慶南과全南의兩道에서만收穫되는터인데牡蠣가現在輸出額四十萬圓內外로一段步에三百圓의收穫이잇슴으로農閑期에好適한副業이되어잇스며從來朝鮮에서는稚魚를함부로잡어서水產業에적지안흔不利이든바이것을自覺한當業者들은濫獲防止에努力케되엿다그리고海衣牡蠣의補助로新年度부터二萬一千圓이計上되어잇슴으로將來朝鮮의海衣及牡蠣業의發展은참으로刮目할바잇겟다하며慶南의收穫을合하면不遠한將來에五百萬圓에達하리라더라

# 三千農民會合
## 農樂에발마처 農村婦女六百餘名까지 合하야異彩를씌운 臥龍小作人總會經過

安東郡豐山小作人會臥龍出張所에서는豫定대로去十七日에臥龍面道峯洞會館前大廣場에서小作人會總會를開한바當日早朝부터近洞各處에서農樂을가추워모혀드는會員은無慮二千餘名에達하엿고農村婦女들이六百餘名이나參席되어異彩를띄웟섯나各項順序를밟아左의新決議와委員들을改選하며多數한會員들의感想談으로써空前의大盛況裡에閉會되엇더라(安東)

◇決議事項

一、從來의本出張所를支部로變更하되豐山小作人會에承認을要求할일

一、一九一六年十一月五日豐山小作人會에서決議한事項을採用키로通過

◇委員氏名‖金璟煥 權在應 金鳳洙 南起燮 金容浚 安承渤 金大洙 南錫燮 安鎬遠 權重鎬外十八名

## 執行委員會 別項報道의

新任委員三十名은當日午後七時에道峯洞會館內에會集하야執行委員會를開하고常務委員을選擧하엿는바被選된氏名은金鎬珠 安昌鎬 安浩… 四氏라더라(安東)

## 元山店員組合 十六日에創立

元山店員組合創立大會는豫定대로去十六日元山勞働聯合會樓上에서開하고朝鮮勞働總同盟과開城店員會를비롯하야十餘團體에서보낸祝文祝電의朗讀과、李孫氏로부터趣旨說明及經過報告와宣言綱領及規約通過가잇슨後執行委員七人과各部委員을左와가티選定하얏더라(元山)

◇執行委員‖李在元 鄭現錫 金淳 朴仁輔 金秉煥 崔浩涵

▲庶務部金得洙▲貯蓄部金貿洙▲教育部李基協▲職業紹介部姜相俊▲調査部劉演模李重實

## 新春童話大會 楊平서大盛況

新春童話大會는少年少女雜誌인『새벗』社楊平支社主催와本報支局後援으로去十四日에楊平邑內에수教禮拜堂에開하고演士李元姜澤模兩氏의左의話題로意味깁흔童話가잇서서一般聽衆의多大한歡迎이잇섯더라(楊平)

童話題目는센색로리아 李元珪氏 姜澤模氏

## 地方人事

▲雲峯朴奉奎氏 長逝 南原郡雲峰富豪朴奉奎氏는去十二日自宅에서永眠(南原)

▲金鳳性氏渡米 宜川郡川南洞에原籍을둔金鳳性氏는二年前에東洋大學經濟科를卒業하고그間休養中이든바旅行手續도마치고去十八日經濟科를研究코저渡米하엿는데爲先靑年大學에서語學을準備할터(宜川)

▲蔡容默氏(本報市邊里支局顧問)去十七日午後九時遭外艱喪(市邊)

# 入學案內(3)

**京城第一高普** ◇募集 約二○○名 ◇志願 二月廿八日外지 ◇試驗 三月九日로부터三日間 ◇科目 (選拔)國語、算術 ◇資格 普校六年又는尋小卒業者 ◇其他 場所花洞同校 受驗料二圓 入學金三圓

**京城第二高普** ◇募集 約一五○名 ◇志願 試驗期及期日、科目、資格은第一高普와同一 ◇其他 場所淸雲洞 受驗料二圓 入學金三圓

**養正高普校** ◇募集 約一○○名 ◇志願 三月十五日外지 ◇試驗 三月十七日부터三日間 ◇科目 (選拔)國語、算術 ◇資格 普校又는尋小卒業한者 ◇其他 場所蓬萊町同校 受驗料二圓 入學金三圓

**徽文高普校** ◇募集 二○○名 ◇志願 三月四日外지 ◇試驗 三月五日부터四日間 ◇科目 (選拔)國語、朝鮮語、算術 ◇資格 同上 ◇其他 場所苑洞同校 受驗料二圓 入學金三圓

**儆新學校** ◇募集 二○○名 ◇志願 三月十四日外지 ◇試驗 三月十六日부터二日間 ◇科目 (選拔)國語、朝鮮語、算術 ◇資格 同上 ◇其他 場所蓮池洞同校 受驗料二圓 入學金三圓

**南大門商業** ◇募集 七○名 ◇志願 三月廿八日外지 ◇試驗 三月廿九日부터二日間 ◇科目 國語、算術(六年普校卒業者) 其他는地歷理化 ◇資格 同上 ◇其他 場所蓬萊町同校 受驗料二圓 入學金三圓

**善隣商業校** ◇募集 約一一○名 ◇志願 三月八日外지 ◇試驗 三月十一日부터二日間 ◇科目 (選拔)國語、算術 ◇資格 同上 ◇其他 場所靑葉町同校

**京畿商業校** ◇募集 約一○○名 ◇志願 三月六日外지 ◇試驗 三月十一、十四日 ◇科目 (選拔)國語、算術 ◇資格 同上 ◇其他 場所東崇洞同校

**水下洞商業補習** ◇募集 一學年約一一○名▽二學年若干名 ◇志願 三月末日外지 ◇試驗 四月十日 ◇科目 (選拔)國語、算術 ◇資格 同上 ◇其他 場所水下洞同校

**中東學校** ◇募集 本科○名△特科一○○名▽速成別科二○○名▽速成科二○○名▽補習科二○○ ◇志願 三月二十一日外지 ◇試驗 本科三廿二日▽特科同廿八日▽速成別科同廿四日▽速成科同二十六日▽補習科四月五日 ◇科目 (本)國語、算術、朝鮮語、地、史 (特)國、英、算、代、地、動 (速別)國、朝、算、理 (速)國、朝、算 (補)國、數、英、地、歷、物、化 ◇資格 卒業者의關係가업는 ◇其他 場所壽松洞同校 受驗料二圓 入學金三圓

【以上詳細는同校에問議】


# 親愛하는 朝鮮日報 愛讀者諸氏에게告함

여러분은병에걸니지안키위하야

病이 만이口로入함

吾人의周圍에는恒常空氣中又는飲食物을通하야눈에보이지아니하는두려운病菌이尊貴한여러분의身體에逼迫하는것은임이議論할것도업습니다

더욱 流行性感冒、肺結核、肺炎、虎列剌、腸窒扶斯、赤痢는가장두려운것이올시다

◎故로 諸位의保健을爲하야

◆惡疫流行의時 ◆飲食物의後 ◆他人의接할時 ◆汽車電車에乘時 ◆執務勉强의時 ◆遠足運動의時 ◆口中의臭氣時 ◆酒莨召上한時 ◆禁煙을怒할時 ◆音聲을使用時 ◆氣分惡할時 ◆疲勞한時

가오루의二三粒을口中에너면本劑를口中에含하면입을막을必要가업는同時에心身을爽快케하고胃腸을健全케하는効가잇소

# 完全한口中胃腸內殺菌劑 カオール(가오루)

茲에病菌이犯치안는良藥잇소

가오루는두려운病菌이體內에侵入하는것을口中又는胃腸內에서殺滅하야여러분으로서病菌이犯치안는製劑인것으로서여러분의護身藥되는使命이잇슴니다

カオール(가오루)에配劑와其効用

一、口中及胃腸內殺菌劑 空氣又는飲食物과共히口腔으로侵入하야微菌即腸窒扶斯、虎列剌、流感結核等其他의病菌病毒을口中과胃腸內에서完全히殺菌하야此等傳染病을豫防함

二、健胃整腸劑 胃를健全케하며또其消化力을亢進케하며食慾을增進하야下痢腸加答兒中에整腸劑는殺菌劑와互相協力하야此를治療함

三、強壯及興奮劑 身體를强壯케하며特히心身의疲勞洗衰한時는各機能을興奮식히여氣力을回復旺盛케함

四、淸凉及美音劑 그의特有한芳香으로부터口中의惡臭熱을除하고祛痰劑는咽喉의乾燥를潤하야音聲을美化케하야精神을爽快케함

定價 袋入 十 廿錢 五拾錢 壹圓 / 瓶入 五圓 / 容器付 勾玉形 ポケット容器 丁子形容器 各五拾錢 各參拾錢

製劑顧問 博士松尾 道

衛生口錠 カオール本舖 株式會社 安藏井筒堂藥品部 東京日本橋水天宮前

◎本日부터直히 御常用을勸함니다

△가오루는全國到處에有名藥店에잇소

外出의時。飲食의後에常用하시오



二月十九日特別封切 今週부터七時半開演 今週는三十日映傑作名畫 『孔雀의깃』『浪明夜洗』『一般讀編人』의 妹姉篇으로夫婦生活

◆유社特作 안해를注意 全八卷 괏트마리氏와지니아바리氏主演 의리혼을하느냐것하느냐 그들은사랑이업섯는것은아니엿습니다 왜이러한비극이일어낫겟슴니가? 결과는참된리혀를어들에가지우승과눈물중에엇엇나 가는근래에드문명편

◆리차드달마치氏作品 突貫男兒 全六卷 리차드달마치氏冒險無雙의大活躍篇으로爆笑戰慄의連續인

◆유社特作長篇活劇 深紅의光線 七八篇 全四卷

◆유社猥特센추리喜劇 암만해도리상해 全二卷

◆유社 國際時報 全一卷

特別豫告 朝鮮映畵 怪人의正體 全篇 悲曲 노래하는超人 全八卷 名作 情熱의惡鬼 全九卷 活劇 狂亂船 全九卷 不朽의名作 東道 全十一卷 男性劇 戰火 全八卷

유社특쓰 國際館 電光九五九番

二月十五日(舊正月十四日)火曜부터 ○特別興行○ 滿都人士가苦待하시든三大名篇을一時에公開! 러스트내주날社超特努力篇 絢爛無比의純天然色!!

사치한계집애 九卷 走馬燈가치展換되는禍福에稀世의花코진누ー어의天才的神藝가놉게수노이는多하여여러분은아지못할藝術境으로陶醉케되리다!

○白南프로덕슌一同特作映畫 朝鮮키네마俳優全部出演

沈淸傳 七卷 大孝出天 映畫게하시는朝鮮의반드시보시겟다고願하시는사람은반드시樂園을차즈러고에쓰건만멀정한친구는한아기백주야에남에낙원을도적질하다니그말이되나큰문케는일어남니다

監督으로有名한스지워드모리스氏作品 樂園의盜賊 八卷 第二世빨렌치노世界的美男도널드뭉맨氏主演

特別豫告 우승에 可愛러온안나 七卷 爆笑的 蠻勇戀의武者修業 喜劇

藝術名畫 케닉스마ー크 十四卷 笑殺篇 키톤將軍 七卷

京城府仁寺洞 朝鮮劇場 電光二○五○番

當二月二十日(日曜)晝間부터大公開 全世界에定評이잇는大雄篇!活劇界에第一位를占領한大映畵! 日後에는다시두번못보실此期會를일치마시고국보시랴!

●大유나이되드아ー지쓰社超特作大名作 世界的大雄篇 바크다드盜賊 全十四卷 鳥人다크라쓰휘빵크쓰氏大主演

●米國웰니암폭쓰社太傑作 映畫爆笑大喜活劇 西의道 全三卷

實寫 폭쓰週報 全一卷 ◇大豫告◇

大喜劇 電光男兒 全八卷 大學劇 鐵拳 全八卷 社會劇 自由戀愛 全八卷 名篇 熱血의薔薇 全九卷

歐洲映畫 專門館 優美館 電光三九五番